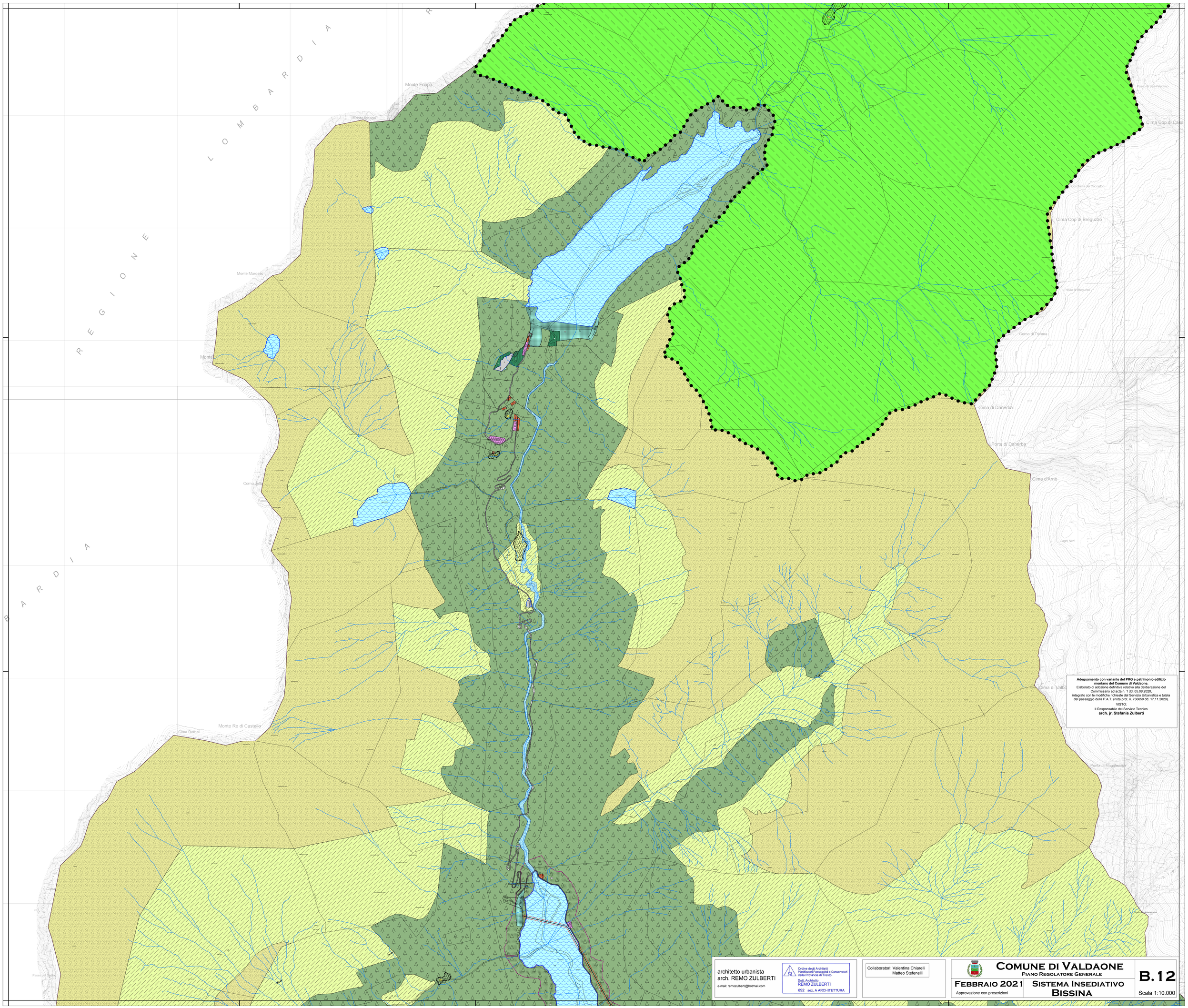

Adeguamento con variante del PRG e patrimonio edilizio montano del Comune di Valdaone.
Elaborato di adozione definitiva relativo alla deliberazione del Commissario ad acta n. 1 dd. 05.08.2020,
integrato con le modifiche richieste dal Servizio Urbanistica e tutela del paesaggio della P.A.T. (nota prot. n. 736650 dd. 17.11.2020).
VISTO:
Il Responsabile del Servizio Tecnico
arch. jr. Stefania Zulberti

architetto urbanista
arch. REMO ZULBERTI
e-mail: remozulberti@hotmail.com

Ordine degli Architetti Pianificatori Paesaggisti e Conservatori della Provincia di Trento
Dott. Architetto
REMO ZULBERTI
692 sez. A ARCHITETTURA

Collaboratori: Valentina Chiarelli
Matteo Stefenelli

COMUNE DI VALDAONE
PIANO REGOLATORE GENERALE

FEBBRAIO 2021
Approvazione con prescrizioni

SISTEMA INSEDIATIVO BISSINA

B.12
Scala 1:10.000