

DISCIPLINA RACCOLTA FUNGHI - 2026

NEI COMUNI DI VALDAONE (EX COMUNI DI DAONE, BERSONE PRASO), PIEVE DI BONO-PREZZO, CASTEL CONDINO E A.S.U.C. DI AGRONE, STRADA E POR.

(ai sensi della L.P. 23 maggio 2007 n. 11 e del Decreto del Presidente della Provincia del 26 ottobre 2009 n. 23-25/Leg. e s.m.i., Decreto del Presidente della PAT dd. 20 febbraio 2026, n. 2)

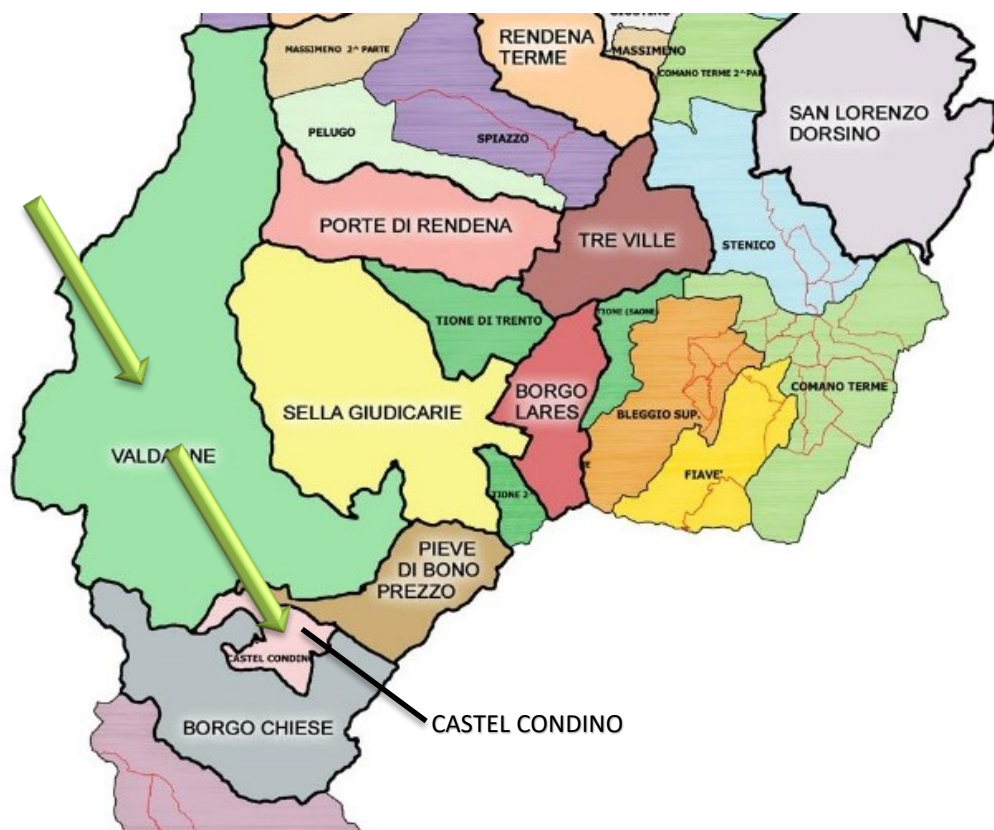

REGOLE E CRITERI DI COMPORTAMENTO

- la raccolta di funghi spontanei è consentita in tutti i giorni della settimana per una quantità non superiore **A 3 KG. AL GIORNO PER PERSONA (dal 02.08.2025)** di età superiore ai 10 anni;
- i bambini sotto i 10 anni possono raccogliere funghi solo se accompagnati da un familiare in possesso dei documenti necessari, resta valido anche in questo caso il limite massimo ammesso a persona;
- il limite massimo ammesso non si applica qualora il singolo esemplare, non in aggiunta ad altri, ecceda da solo il predetto limite;
- la raccolta dei funghi è possibile solo durante il giorno ed è **VIETATA DALLE ORE 19 FINO ALLE ORE 7**;
- è vietato distruggere o danneggiare i funghi sul luogo di raccolta, così come usare nella raccolta rastrelli, uncini ed altri mezzi simili che possano danneggiare l'humus del terreno;
- è obbligatorio **PULIRE SOMMARIAMENTE I FUNGHI SUL POSTO** dove vengono raccolti e trasportarli soltanto con contenitori forati e rigidi (cestelli e simili);
- nel territorio del Parco Adamello-Brenta la raccolta dei funghi è consentita **SOLO** ai residenti in un comune della Provincia di Trento;
- oltre a queste regole comuni, la legge stabilisce (art. 3) che tutti coloro che non risiedono nella Provincia di Trento per raccogliere funghi devono effettuare apposita **DENUNCIA DI RACCOLTA FUNGHI** accompagnata dal pagamento di una determinata somma commisurata al periodo di raccolta dei funghi.

IMPORTI DA VERSARE ANNO 2026

Le **SOMME DA PAGARE** sono state determinate ai sensi dell'art. 13 del D.P.P. 26/10/2009 n. 23-25/Leg e art. 28 della LP 23.05.2007 n. 11:



TARIFE FUNGHI 2026	
PERIODO DI RACCOLTA	IMPORTO
1 GIORNO	15,00
3 GIORNI	20,00
1 SETTIMANA	30,00
2 SETTIMANE	40,00
1 MESE *	60,00
90 GIORNI *	120,00
180 GIORNI *	200,00
Agevolazione	0%

NB: * I titolari di denuncia per la raccolta dei funghi per 1 mese/90 giorni/180 giorni hanno diritto a richiedere l'autorizzazione al transito sulle strade forestali di tipo B, nel numero massimo rispettivamente di n. 2/3/5 permessi giornalieri. Si precisa che ciascun permesso "verde" sconta l'imposta di bollo di euro 16,00.

SOGGETTI ESENTATI

L'art. 28 comma 3 della LP 23.05.2007 n. 11 stabilisce che sono esentati dalla presentazione della denuncia di raccolta e dal pagamento della relativa somma:

- i RESIDENTI in uno dei comuni della Provincia di Trento;
- i NATI in uno dei comuni della Provincia di Trento;
- i cittadini iscritti ALL'ANAGRAFE DEGLI ITALIANI RESIDENTI ALL'ESTERO (AIRE) dei comuni della Provincia di Trento;
- i PROPRIETARI O I POSSESSORI DI BOSCHI ricadenti in territorio provinciale, anche se non residenti in un comune della Provincia di Trento, nell'ambito del territorio di loro proprietà;
- coloro che godono di DIRITTO DI USO CIVICO, anche se non residenti in un comune della Provincia di Trento, nell'ambito del territorio gravato da tale diritto;
- i RESIDENTI nei comuni di Magasa, Valvestino e Pedemonte.

MODALITA' DELLA DENUNCIA DI PAGAMENTO

La DENUNCIA DI INIZIO ATTIVITÀ per la raccolta funghi può essere effettuata:

- Mediante il nuovo sistema dei pagamenti verso le Pubbliche amministrazioni accedendo alla seguente pagina del sito comunale: <https://www.comune.valdaone.tn.it/Amministrazione/Documenti-e-dati/Documenti-funzionamento-interno/Guida-pagamento-spontaneo-dal-sito-Mypay>, aprire il documento "Guida pagamento spontaneo dal sito mypay2024" e selezionando il link di collegamento alla sezione dedicata **SUL PORTALE MYPAY** basta scegliere come ente il Comune di Valdane e come Tipologia di pagamento Permessi per raccolta funghi.
- Mediante il nuovo sistema on line dal portale <https://www.geoticket.it/regions/trentino-alto%20adige/103> o scaricando **L'APP GEOTICKET** sul proprio smartphone.
- presso gli **UFFICI COMUNALI** durante l'orario di apertura al pubblico:

DAONE

LUNEDI' E MERCOLEDI'	8.30-12.00
GIOVEDI'	14.00-17.00
VENERDI'	8.30-12.00

CASTEL CONDINO

MARTEDI'	14.30-18.30
GIOVEDI'	14.30-18.30

- presso i seguenti **OPERATORI CONVENZIONATI**:

Albergo La Valle (Daone), **Albergo Ristorante Da Bianca** (loc. Vermongoi Val Daone), **Albergo Ristorante La Paia** (loc. Vermongoi Val Daone), **Bar Centro** (Daone), **Bar Posta** (Pieve di Bono-Prezzo), **Borel Hotel** (Pieve di Bono-Prezzo), **La Botega da Strada** (fraz. Strada, Pieve di Bono-Prezzo), **Rifugio Lupi di Toscana** (Loc. Boniprati), **Baita Boniprati** (Loc. Boniprati) e **Famiglia Cooperativa Valle del Chiese** (punti vendita di Bersone, Castel Condino, Daone e Praso).

 L'attestazione di versamento deve essere portata con sé durante la raccolta dei funghi assieme ad un valido documento di riconoscimento.

AMBITO TERRITORIALE DI VALIDITA' DEL PERMESSO

Allo scopo di disciplinare in modo coordinato e uniforme la gestione finanziaria e amministrativa della raccolta funghi, così come regolata dall'art. 28 della L.P. 23.05.2007, n. 11 e dal regolamento di attuazione approvato con D.P.P. 26.10.2009, n. 23-25/Leg, tra i Comuni di Valdaone (ex Comuni di Daone, Bersone, Praso), Pieve di Bono-Prezzo, Castel Condino e le A.S.U.C. di Agrone, Por e Strada è stata stipulata apposita convenzione in considerazione della contiguità geografica degli enti aderenti e della loro omogeneità territoriale ed ambientale.

VIGILANZA

Sono incaricati dell'osservanza delle disposizioni per la raccolta funghi gli organi di polizia forestale, i custodi forestali, gli organi di polizia locale e gli organi di pubblica sicurezza.



**Val di Fumo
Confine
PARCO NATURALE
ADAMELLO BRENTA**

Confine_PNAB



1:8.000

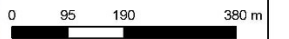

Il direttore dott. Claudio Ferrari Il tecnico ing. Massimo Corradi

Elaborazione

Ufficio Tecnico-Ambientale dott. Matteo Viviani

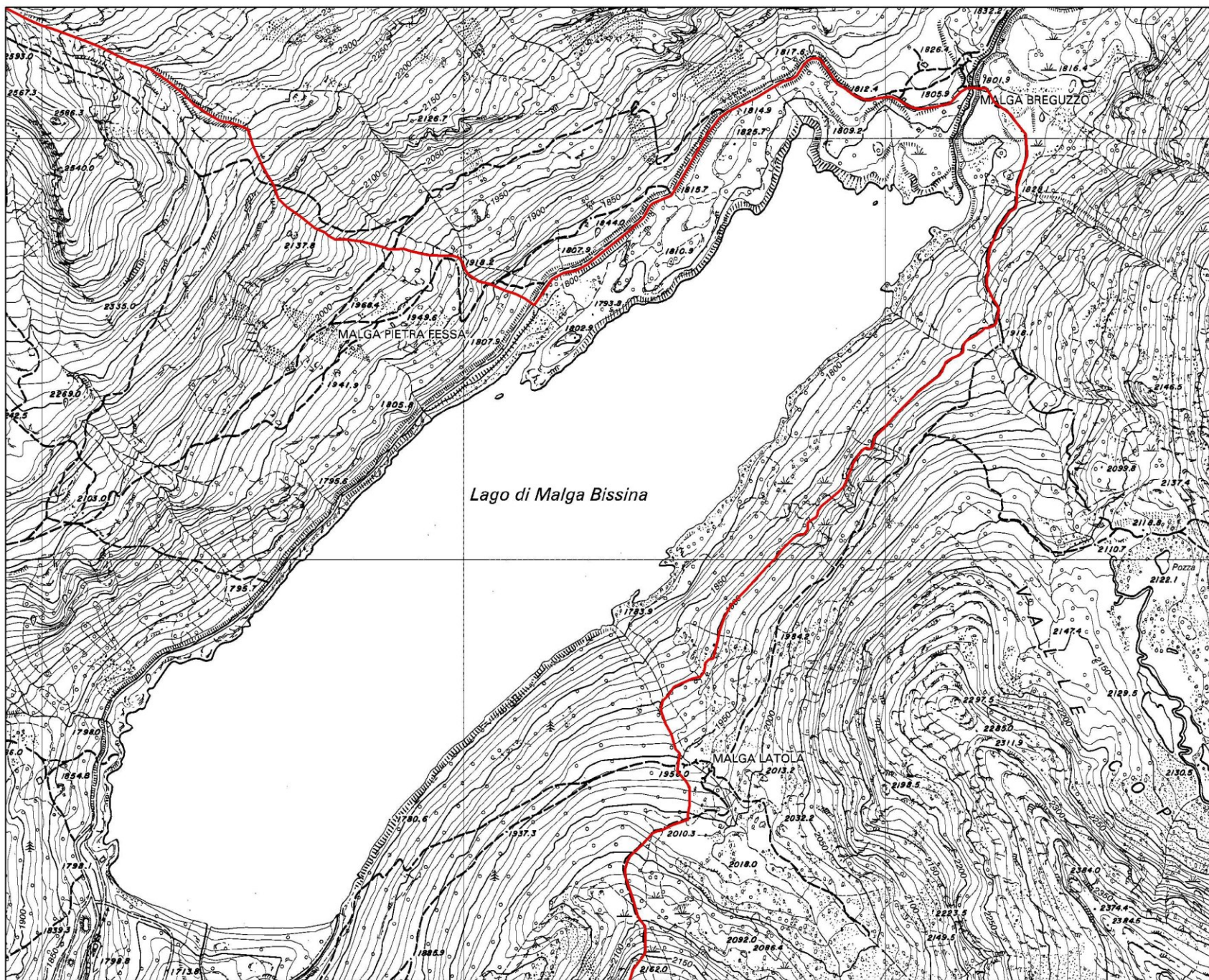

**Val di Fumo
Confine
PARCO NATURALE
ADAMELLO BRENTA**

Confine_PNAB



1:8.000

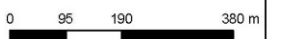

Il direttore dott. Claudio Ferrari Il tecnico ing. Massimo Corradi

Elaborazione

Ufficio Tecnico-Ambientale dott. Matteo Viviani