

SEZIONE
A-A

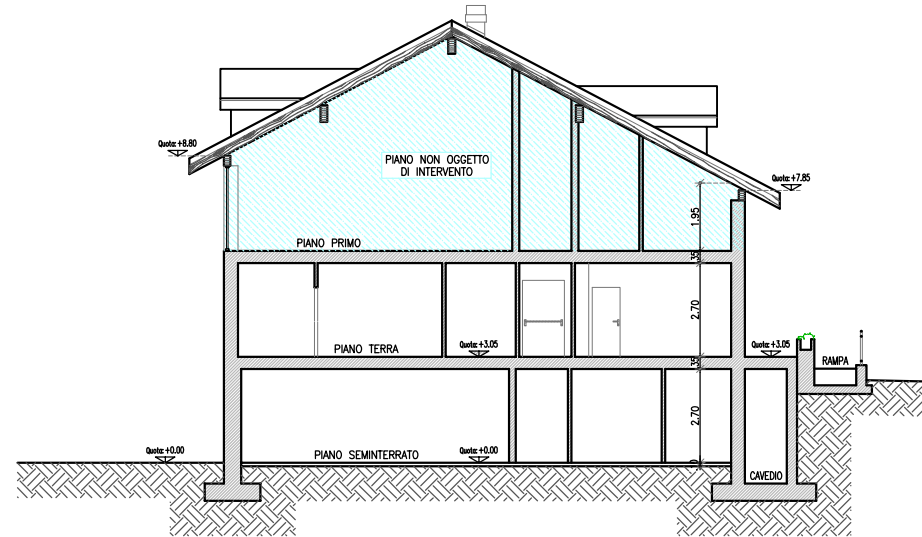

PIANTA
Piano Seminterrato

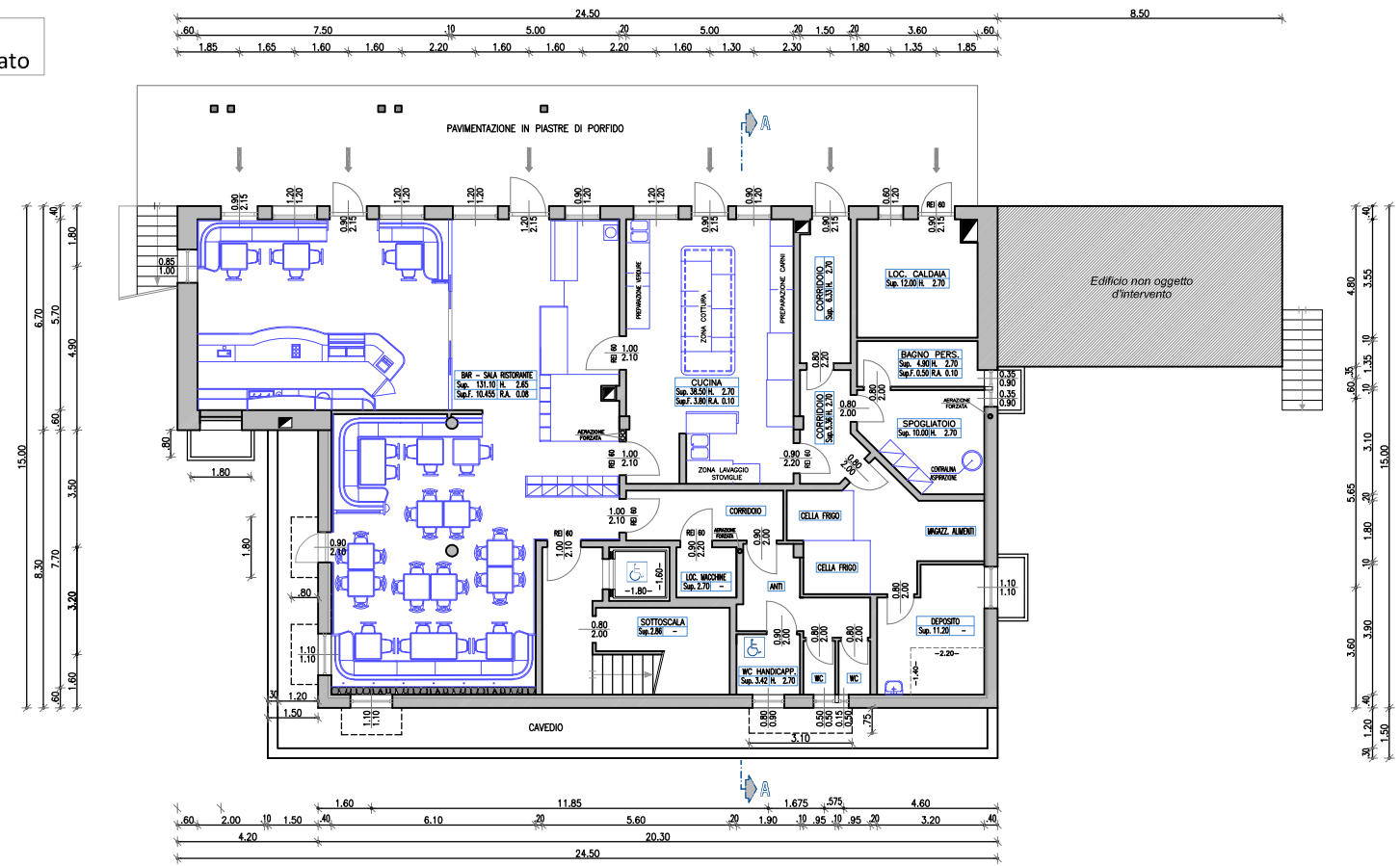

PIANTA
Piano Terra
(PIANO RIALZATO)

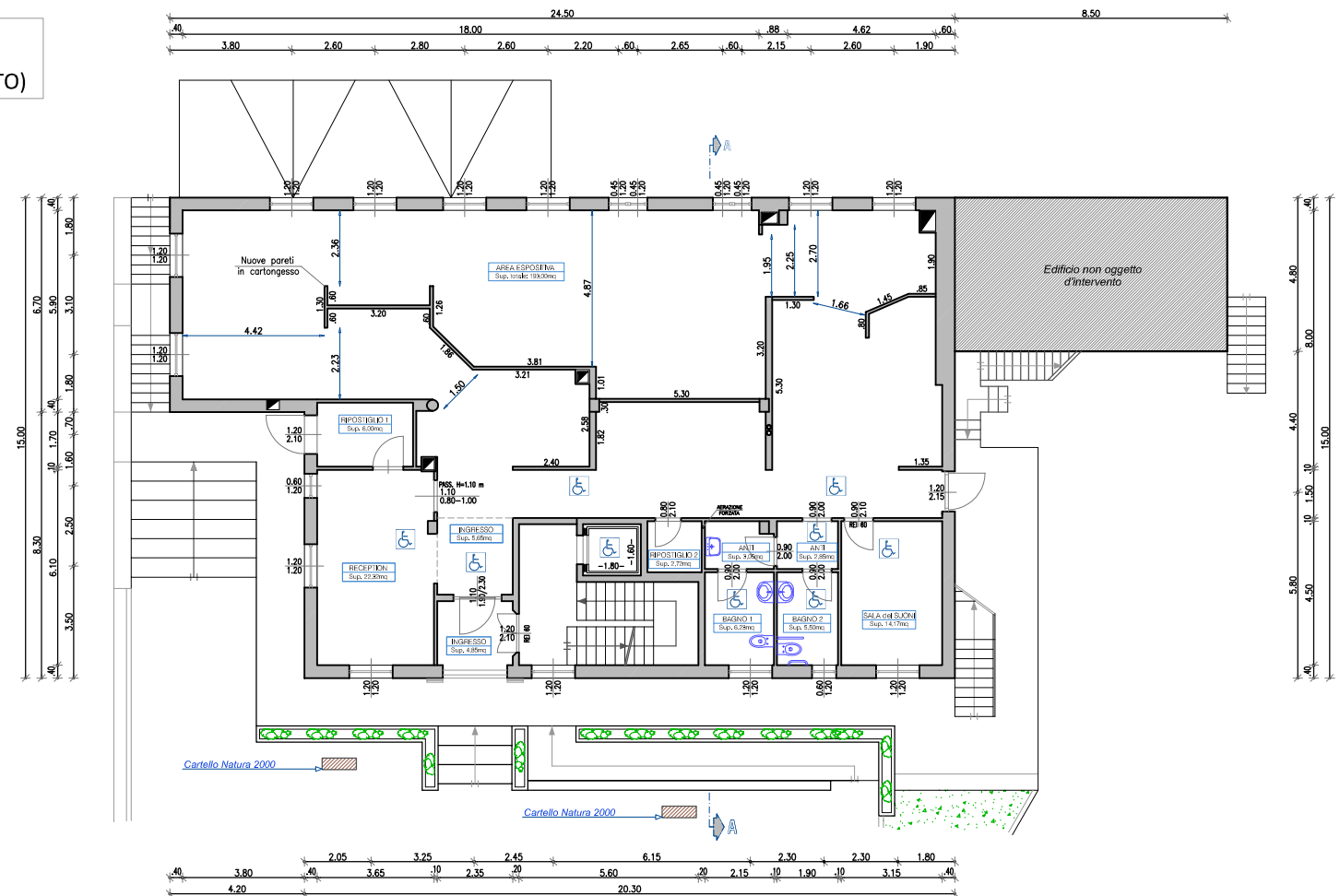

PIANO TERRA (RIALZATO)			
DESTINAZIONE	Superficie utile	Sup. illuminante	R.A.I.
Ingresso	4,85 mq	/	/
Ingresso	5,65 mq	/	/
Reception	22,32 mq	3,60 mq	0,161
Ripostiglio 1 (Locale Riegia)	6,00 mq	/	/
Area espositiva	193,00 mq	13,68 mq	0,071
Sala dei Suoni	14,17 mq	1,44 mq	0,102
Antif	2,85 mq	/	/
Bagno 2	5,50 mq	0,72 mq	0,131
Antif	3,05 mq	/	/
Bagno 1	6,23 mq	1,44 mq	0,231
Ripostiglio 2	2,72 mq	/	/

Superficie TOTALE 266,34 mq



Studio Tecnico

ARCHINGEO

dott. ing. Daniele Tarolli

PROGETTAZIONE E CONSULENZA
DI INGEGNERIA, ARCHITETTURA
ED ENERGIA

Sede Legale e Ufficio:
Via Regina Elena 11, fraz. Cologna
38085 Pieve di Bono-Prezzo (TN)
Tel. e Fax 0465.670068
P. Iva. 02054900220

Piante
Stato di Progetto

Brevetto architettonico e progettuale depositato presso l'Ufficio Provinciale di Trento. È vietata espressamente la ristampa o l'uso non autorizzato senza permesso scritto dall'Autore.

TAV. 02

ALLEGATI:

- PIANTE
- SEZIONE

IL TECNICO

ORDINE DEGLI INGEGNERI
DELLA PROV. DI TRENTO
dott. ing. DANIELE TAROLLI
ISCRIZIONE ALBO N° 2376

PROVINCIA AUTONOMA DI TRENTO
COMUNE DI VALDAONE

PROGETTO
per la Ristrutturazione del Piano Rialzato
dell'edificio identificato dalla P.ed.515, Loc. Pracul,
in C.C.Daone
con spostamento e aggiornamento degli
allestimenti della Casa del Parco "FAUNA"

COMMITTENTE: **Comune di VALDAONE**

DATA: Giugno 2017

PIANTA PIANO PRIMO SECONDO STRALCIO scala 1:100

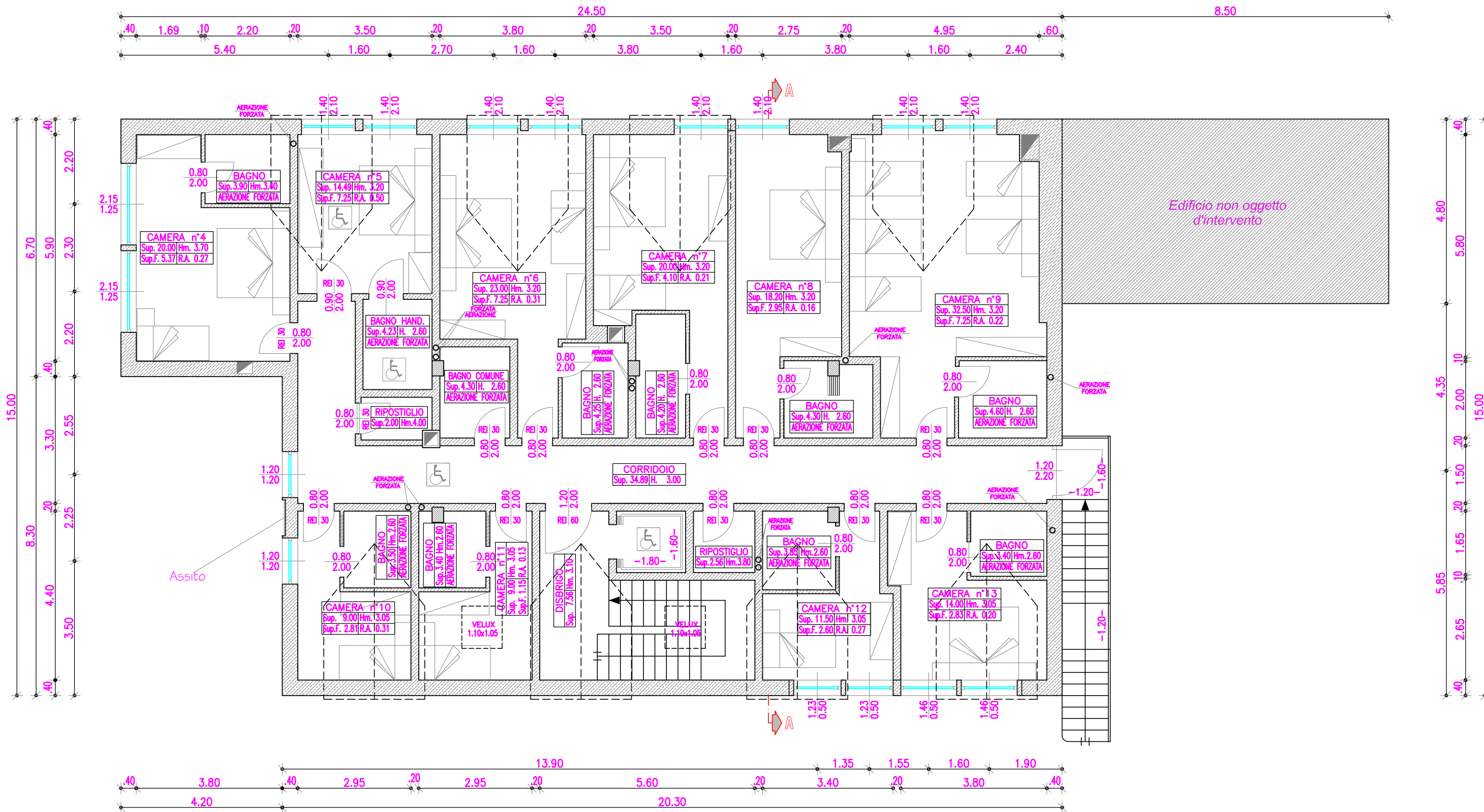

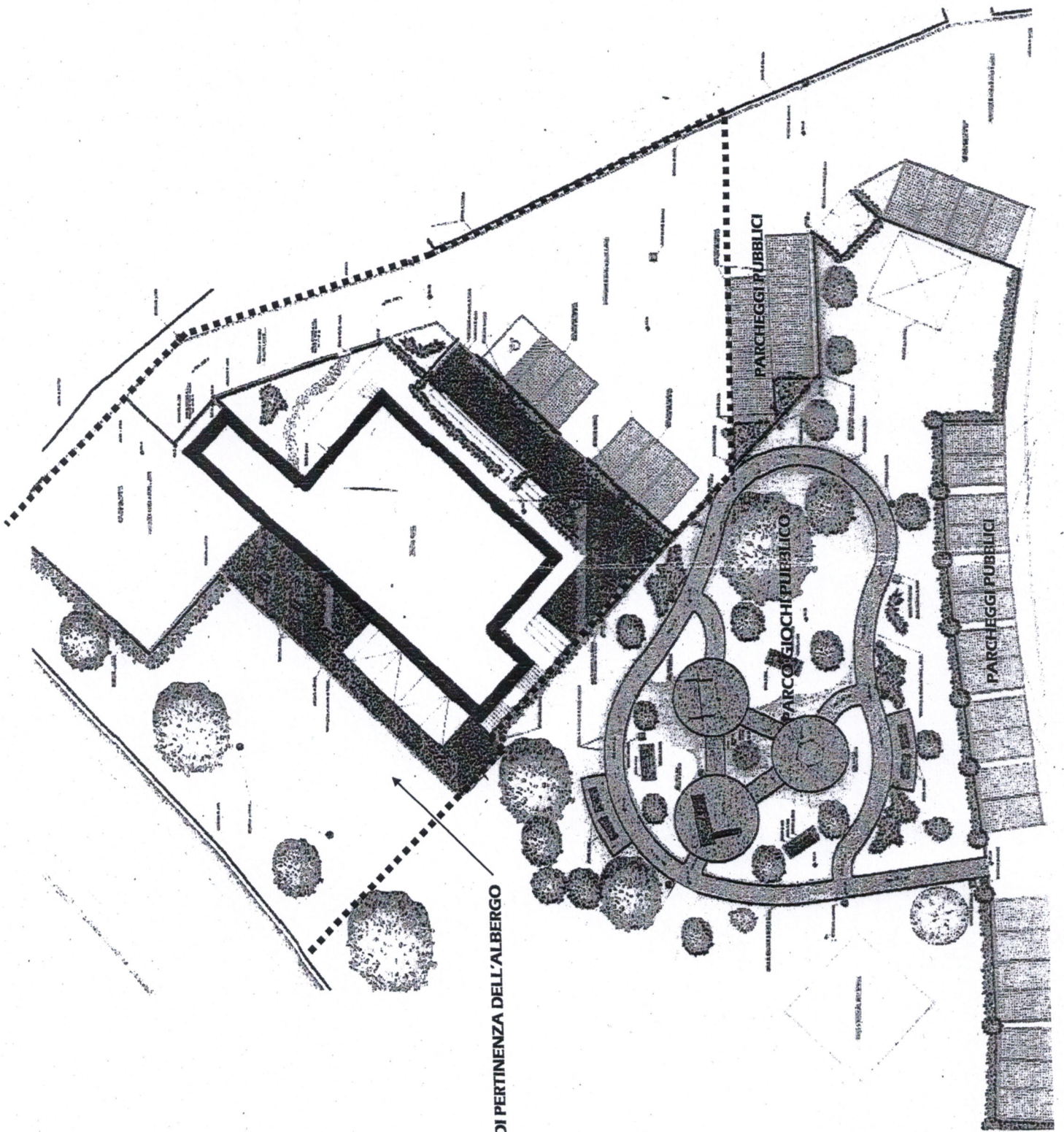

AREA DI PERTINENZA DELL'ALBERGO